

Plan

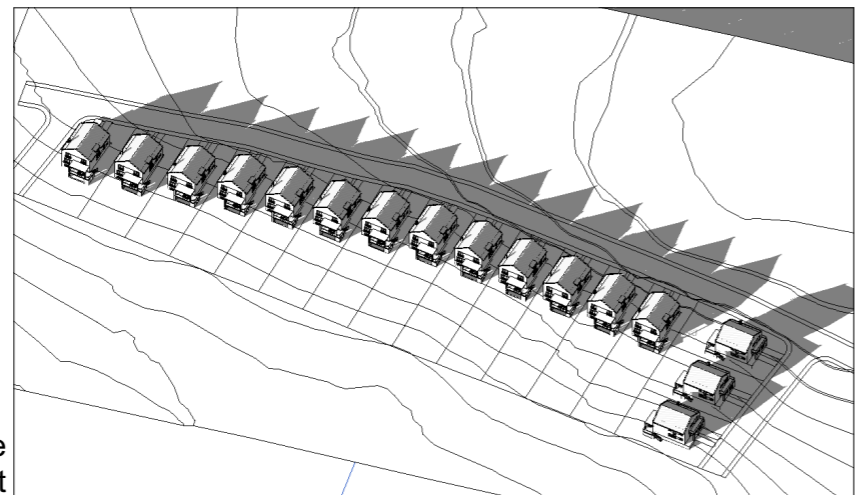

Axonometrie sud-est

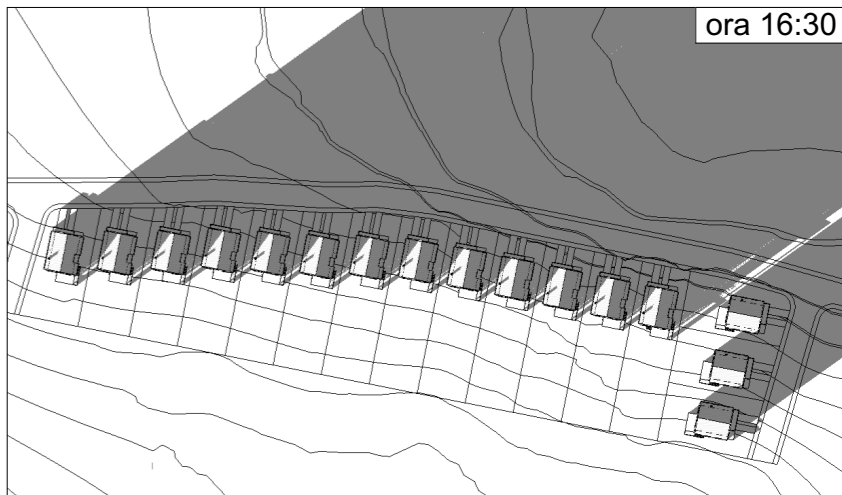
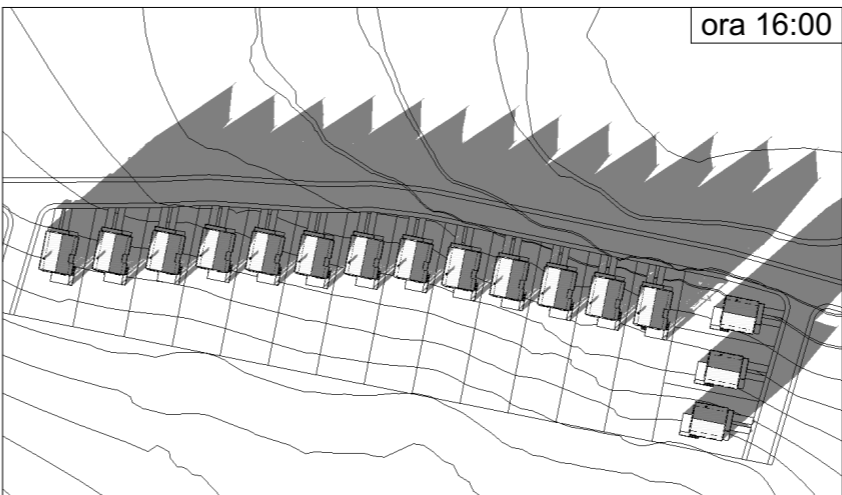
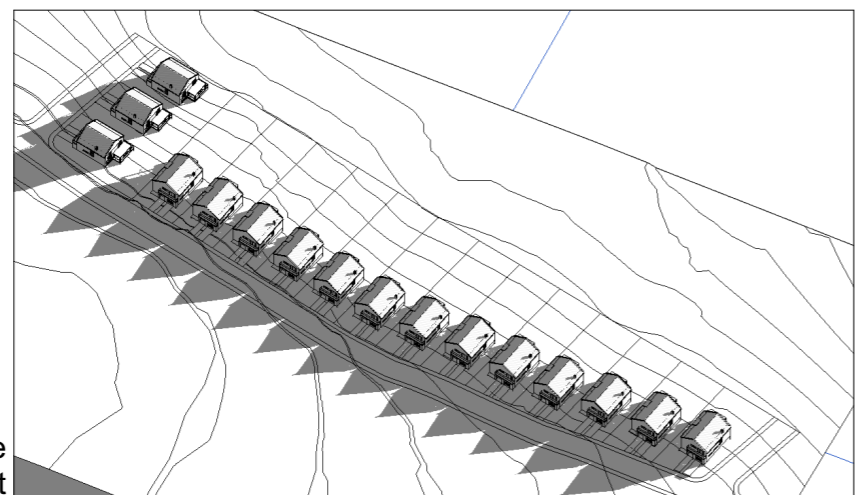
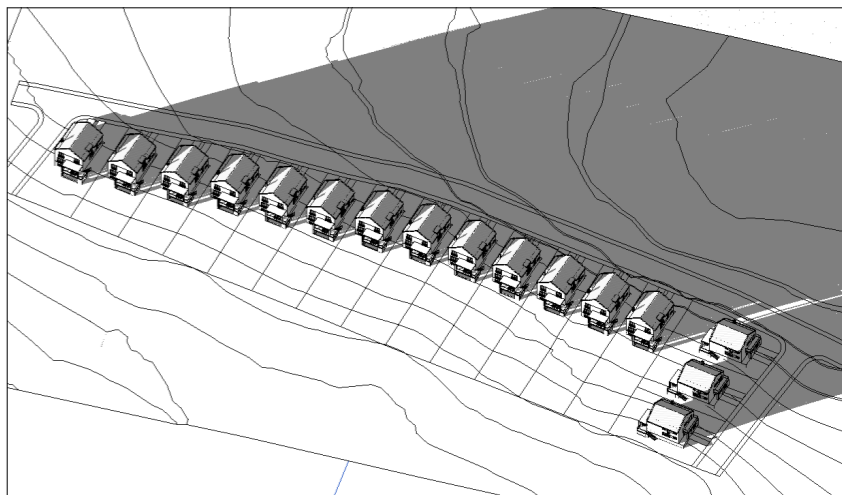
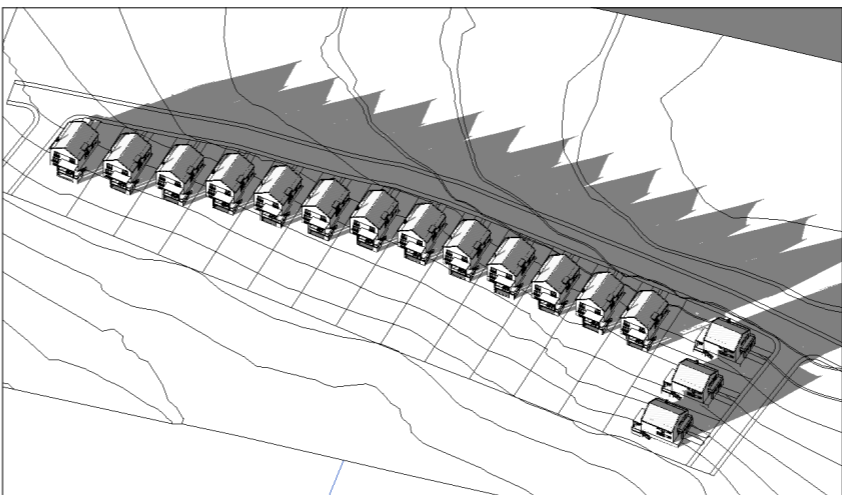

Axonometrie nord-vest

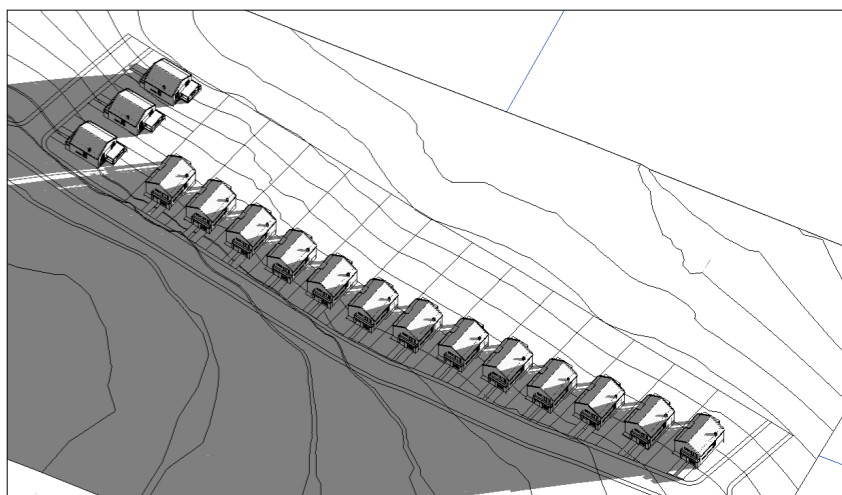
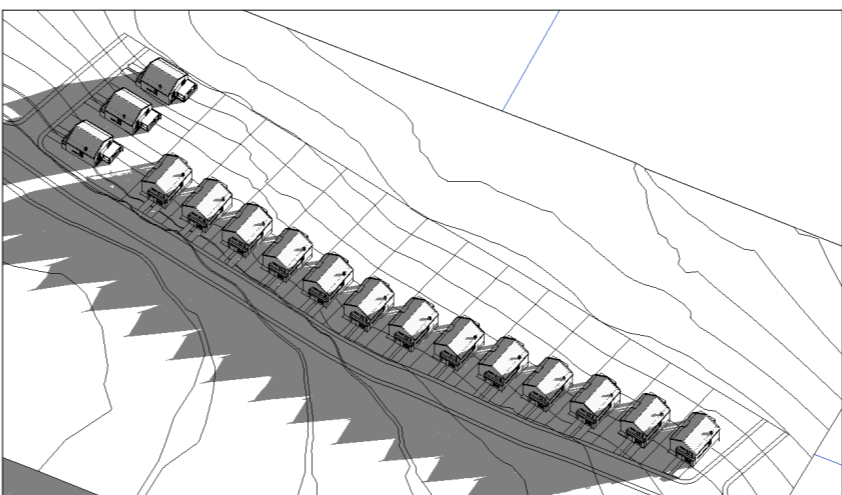

**NOTĂ: CULORILE FOLOSITE PENTRU REPREZENTAREA GRAFICĂ SUNT CELE MENȚIONATE ÎN ORDINUL NR. 13N DIN 10.03.1999. PROIECTANTUL NU ÎȘI ASUMĂ RESPONSABILITATEA ÎN CAZUL ÎN CARE TEHNOLOGIA DE IMPRIMARE A PLANȘELOR NU REDĂ CULORILE FIDEL CU INDICATIVUL CELOR DIN NORMATIV.**

<b>Proiectant general</b> <b>SC MULTINVEST SRL</b> J26/417/2002-R6348838 str. Doja nr.67, Tg-Mureș-RO tel/fax: +40.265.268.208 multinvesti@multinvest.ro		<b>Proiectant de specialitate</b> <b>SC ARHITECTOR SRL</b> J26/1100/2002-R1509611 str. Revoluției nr. 22, Tg-Mureș-RO tel/fax: +40.265.217.822 arhitectonpro@yahoo.com		<b>Beneficiar</b> Cozma Anda-Ramona <b>Adresa beneficiar</b> jud. Mureș, mun. Târgu Mureș, str. Livezeni, nr. 71 et. E6 ap.56 <b>Denumire proiect</b> Introducere în intravilan și dezmembrare teren în vederea construirii de locuințe unifamiliale		<b>Nr. proiect:</b> 632/2020
<b>Specificatie</b> Șef proiect Proiectat Desenat		<b>Nume</b> arh. Kovacs Angela arh. Kovacs Angela arh. Aitai Albert		<b>Semnatura</b>   		<b>Scara</b>  
				<b>Amplasament</b> jud. Mureș, mun. Târgu Mureș, zona Budiu		<b>Faza</b> Av. Op.
				<b>Data</b> 07.2020		<b>Nr. Plansa</b> S.I.07
				<b>Denumire plansa</b> STUDIU DE ÎNSORIRE - SOLSTIȚIU DE IARNĂ ORELE 15:30/16:00/16:30		